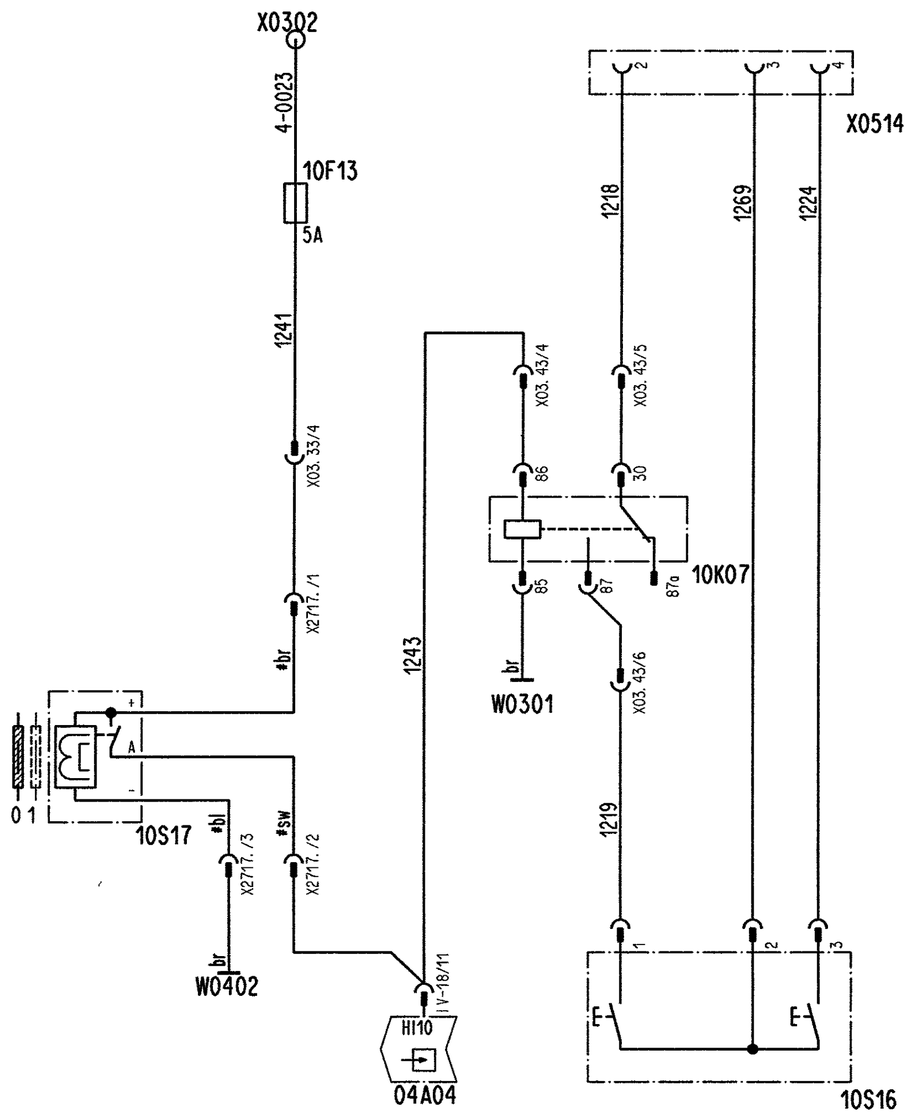

04A04	17	Steuergeraet Flexibel programmierte Steuerung (FPS
10F13	14	Sicherung Startsperre Motorraum
10K07	27	Relais Startsperre Motorraum
10S16	31	Schalter Start/Stopp Motorraum
10S17	9	Schalter Startsperre Motorraum Innenklappe
W0301	21	Masse 1 Nebenschalttafel
W0402	12	Masse 2 Heck
X03.33-43	15..25	Steckverbinder Nebenschalttafel
X0302	15	Verteiler Nebenschalttafel Kl. 15/1
X0514	31	Steckverbinder Start/Stop im Motorraum
X2717	13..15	Steckverbinder Startsperre Motorraum Innenklappe

BEMERKUNGEN :

Alle Leitungen ohne Querschnittangaben haben A = 0.75mm²
Alle Leitungen ohne Farbangaben sind ws
Darstellung generell stromlos bzw. drucklos
------- Variante / * Systemlieferant
⊛ Darstellung der Steckverbindung Gelenk nur bei Gelenkfahrzeugen relevant

Querverweis zur Elektronik: Kl.15 — Pinname, IV-18/15 — Pin, Pinanzahl, Steckername
Querverweis zur FPS: LI — IV-18/15
2/27: Blatt / Strompfad

X0530 komplett entfernt	003	WAR 04811/04N02	Groess/Le 05-11-28	siehe KEM	siehe KEM
Variante hinzu	002	WAR 04811/04N01	Groess./Le 05-07-19	siehe KEM	siehe KEM
Aenderungsbeschreibung / revision text	CAD / ZGS	Auftrags-Nr./ order no.	Bearb. / auth. Datum / date	Pruef./ check. Datum/ date	Norm / stand. Datum/ date

Keine Aenderung ohne Zustimmung der federf. Konstruktion. / Any alterations are subject to the approval of the design department

Format	Sprache/lang.	EK/el.-code	CAD	ZGS	ED-KB
A2	deutsch	10		001	BZ/028

	Datum / date	Name
Bearb./ auth.	2004-11-29	Groesschen
Pruef./ check.	siehe	KEM
Norm / stand.	siehe	KEM
Freig./ rel.	siehe	KEM

Auftrags-Nr./ order no.: WAR 04811/04

Referenz-Nr./ reference no.:

©EvoBus
Schutzvermerk DIN ISO 16016 beachten!
Refer to protection notice DIN ISO 16016!

System: CADDS REV 5.3

EvoBus

Federf.Abt./resp.dept. E/EE

Benennung / title: Stromlaufplan

Motor-Start/Stopp und Startsperre Wartungsdeckel

Soch-Nr./ basic number: A 311 440 69 00

Blatt/sheet